TG-X 58

Dynamisches Mikrofon

Best.-Nr. 450.812

MERKMALE

- Supernierencharakteristik
- Hohe Rückkopplungssicherheit
- Spezielle Softlackierung
- Verriegelbarer Ein- und Ausschalter

ANWENDUNGEN

Das TG-X 58 wurde speziell zur Abnahme von Gesang und Instrumenten entwickelt. Es kann sowohl als Handmikrofon als auch stativgebunden eingesetzt werden. Das Mikrofon hat eine angenehme Softlackierung und liegt gut ausbalanciert in der Hand. Poppgeräusche werden durch den integrierten Poppschutz reduziert. Um ein unbeabsichtigtes Ausschalten zu vermeiden, kann der Ein- und Ausschalter verriegelt werden.

ZUBEHÖR - LIEFERUMFANG

MKV 108	Mikrofonklammer für Stative mit 3/8" und 5/8" Gewinde	Best.-Nr. 465.429

ZUBEHÖR – OPTIONAL

BMC 05 FM	Standard-Mikrofonkabel XLR-XLR, 5 m	Best.-Nr. 434.787
BMC 10 FM	Standard-Mikrofonkabel XLR-XLR, 10 m	Best.-Nr. 434.795
GST 400	Mikrofonstativ, 3/8", Höhe 0,90-1,65 m, mit Schwenkarm G 400	Best.-Nr. 421.294
GST 500	Mikrofonstativ, 3/8", Höhe 0,85-1,60 m, mit ausziehbarem Schwenkarm G 500	Best.-Nr. 406.252
WS 59 AZ	Windschutz, anthrazit	Best.-Nr. 419.087
WS 59 BL	Windschutz, blau	Best.-Nr. 419.095
WS 59 GE	Windschutz, gelb	Best.-Nr. 419.109
WS 59 GN	Windschutz, grün	Best.-Nr. 419.117
WS 59 RT	Windschutz, rot	Best.-Nr. 419.125
WS 59 WS	Windschutz, weiß	Best.-Nr. 419.133

Germany
beyerdynamic GmbH & Co. KG
Theresienstr. 8
D-74072 Heilbronn
Tel. +49 (0)71 31 / 6 17-0
Fax +49 (0)71 31 / 617-224
E-mail: info@beyerdynamic.de
Internet: www.beyerdynamic.de

United States
veyerdynamic Inc. USA
56 Central Ave.
Farmingdale, NY 11735
Tel. +1 (631) 293-3200
Fax +1 (631) 293-3288
E-mail: salesUSA@beyerdynamic.com
Internet: www.beyerdynamic.com

Great Britain
beyerdynamic U.K. Ltd.
17 Albert Drive
Burgess Hill RH15 9TN
Tel. +44 (0)1444 / 258 258
Fax +44 (0)1444 / 258 444
E-mail: sales@beyerdynamic.co.uk
Internet: www.beyerdynamic.co.uk

TECHNISCHE DATEN

Wandlerprinzip	Dynamisch
Arbeitsprinzip	Druckgradientenempfänger
Übertragungsbereich	50 - 15.000 Hz
Richtcharakteristik	Superniere
Rückwärtsdämpfung bei 1 kHz	> 20 dB bei 130 Grad
Feldleerlaufübertragungsfaktor bei 1 kHz	2 mV/Pa ≙ -54 dBV
Nennimpedanz	600 Ω
Nennabschlussimpedanz	> 1000 Ω
Anschluss	3-pol. XLR, male
Abmessungen	Länge: 167 mm Schaftdurchmesser: 23/35 mm Kopfdurchmesser: 54 mm
Gewicht ohne Kabel	277 g

FREQUENZGANG & RICHTCHARAKTERISTIK

Die abgebildete Sollfrequenzkurve (± 2,5 dB) und das Richtdiagramm entsprechen den für dieses Mikrofon typischen Originalmeßwerten.

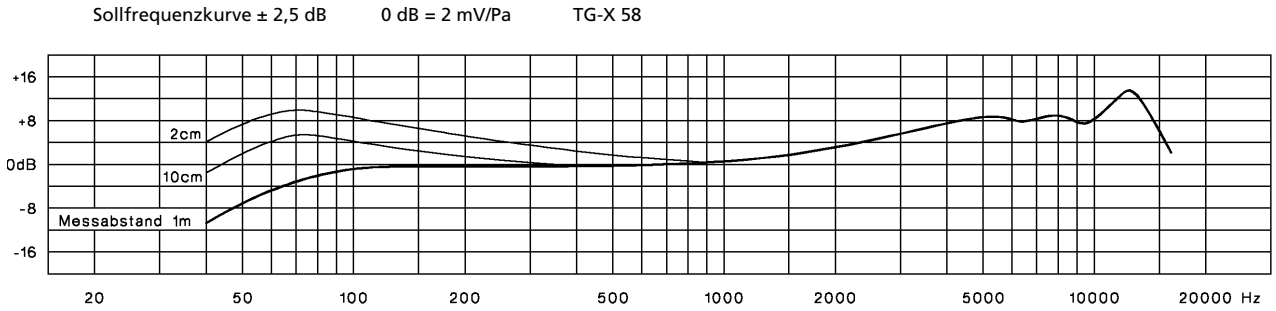

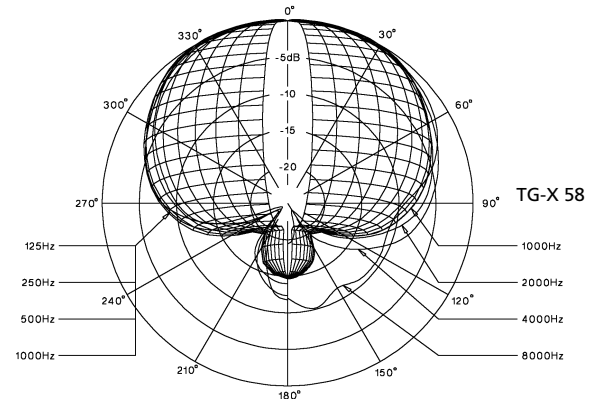

SCHALTBILD

TG-X 58

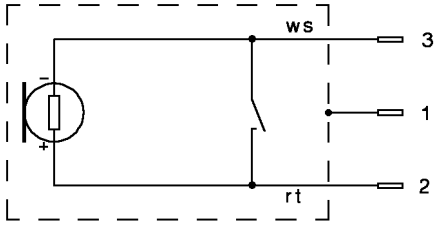

Abbildungen nicht vertragsbindend. Änderungen vorbehalten.